

Tlač príkazu na úhradu zo systému AiS2

Otvorte si aplikáciu VSES017 Štúdium, zápisné listy, záverečné práce, štátne skúšky.

Nastavte sa na to štúdium, ktorého sa poplatok týka (na príslušný akademický rok):

Zoznam štúdií

Klikneme na "bežca" a vyberieme položku "Školné a poplatky"

Študijný program	Dopln. údaje	Začiatok štúdia	Koniec štúdia	Dĺžka	Doba štúdia	Číslo
andragogika	(Jednoodborové štúd.)	01.09.2009		6	2,0	

Zoznam zápisných listov

Ak. rok	Roč.	Š. pr.	Študijný program	Dopln. údaje	Dát. zápisu	Potv.	Podm.	Dĺžka
2009/2010	1	boAG	andragogika	(Jednoodborové štúdium, bakalársky)	02.09.2009	A	N	6
2010/2011	2	boAG	andragogika	(Jednoodborové štúdium, bakalársky)	02.09.2010	A	N	6
2011/2012	3	boAG	andragogika	(Jednoodborové štúdium, bakalársky)	29.08.2011	N	N	6

Otvorí sa ďalšie okno, nastavte sa na poplatok, ktorého príkaz na úhradu potrebujete.

V menu () vyberte "Predpisy platby, platby poplatku":

Zoznam poplatkov osoby L2940

Osoba, študent: [redacted]

Filter:

Poplatky za: Poplatky spojené so štúdiom

Poplatky na: FMFI - Fakulta matematiky, fyziky a informatiky

Akademický rok: 2011/2012

Suma poplatkov: 830,00 EUR

Predpisy platby, platby poplatku

14.10.2011 Generovať predpisy poplatkov

Dátum	Kon. suma	Poznámka
14.10.2011		Generovať predpisy poplatkov

Vyberte platbu, ktorú chcete uhradiť. Zvoľte tlač () a vytlačte príkaz na úhradu:

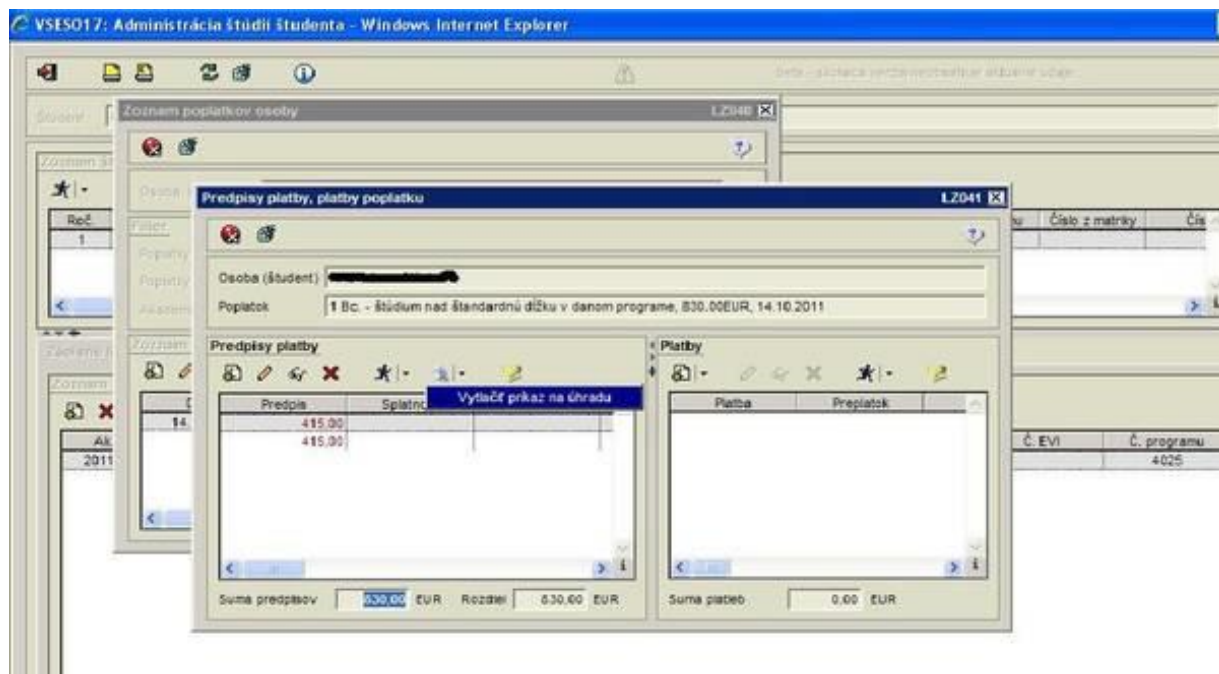

Poznámka: Ak sa po kliknutí „nič nedeje“ prípadne iba „niečo preblikne“ skontrolujte si nastavenie svojho prehliadača. Najlepšie pomocou funkcie AiS „TEST PREHLIADAČA“. Príkaz na úhradu je pdf súbor, preto je potrebné mať povolené otváranie vyskakovacích okien, prípadne preberania súborov.

Je nutné, aby ste pri úhrade platby zadávali symboly platby (konštantný, variabilný a špecifický) tak, ako je uvedené vo vytlačenej predpise.